











Геоинформационные технологии

Геоинформационная система

-  Электронный паспорт сетей и коммуникаций;
-  Графическое отображение сетей и коммуникаций;
-  Гидравлические расчеты, моделирование и локализация аварий, построение реестра отключаемых потребителей;
-  Автоматизированное формирование типовой графической документации;
-  Интеграция с информационными системами;
-  Трекинг бригад аварийных и эксплуатационных служб;
-  Использование мобильных устройств и Web клиента;
-  Получение данных от систем телеметрии.

Электронный паспорт участка сети

Текущая запись	Запрос	База	Ответ
Код объекта	14690		
Справка по участку	14235		
Параметры трубопровода			
Условный диаметр, мм	50		
Толщина стенки, мм	3.5		
Длина, м	3.28		
Длина факт., м	3.28		
Материал	сталь		
Шероховатость	0.1		
Коэф. местных потерь давления	1.1		
Длина по карте	2		
Параметры прокладки трубопровода			
Место прокладки	инженерные коммуникации		
Тип прокладки	подземная		
Тип надземной прокладки			
Характер грунта	сильнопучинистый		
Тип газопровода	не указан		
Футляр			
Кол-во футляров	0		
Диаметр футляра	0		
Длина футляра	0		
Материал футляра	неизвестно		
Изоляция			
Вид изоляции	битумино-резиновая		
Тип изоляции	весьма усиленная		
Территориальная принадлежность			
Участок	Участок № 21		
Маршрут	26		
Документация			
Наличие документации	Есть документация		
Договора на обслуживание			
Контрагент	ТСЖ "Возрождение"		
Наличие договора	Да		
№ договора	22-04-549		
Паспорт			
Код паспорта ГИС	20258197		
№ псп	-/8076 Нагорный		
Связь			
№ ИТД	8076		
Описание ИТД	г.Н.Новгород, ул.Невзоровых, д. 47/11, (3-я очередь)		
Участок (мат)	ст подз 57		
Участок (длина)	6.5		
ID	47128		
ID участка	109159		
Владелец	ТСЖ "Возрождение"		
Договор	ТО и АДО		
Расчетные данные			
Расчетная длина, м	1.91		
Давление в начале участка, кПа	1.903		
Давление в конце участка, кПа	0.00700000002		
Потеря давления, кПа	20.276599		
Расход, м³/час			



Физические характеристики сети



Характеристики среды прокладки



Территориальные признаки



Сведения о заключенных договорах на ТО



Сведения об имущественной принадлежности



Физические параметры участка сети(гидравлический расчет)

Гидравлический расчет участка сети



Конструкторский расчет - проектирование сети;



Поверочный расчет - моделирование режимов работы сети;



Расчет пропускной способности сети.

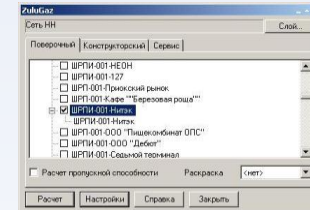
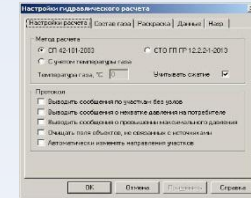
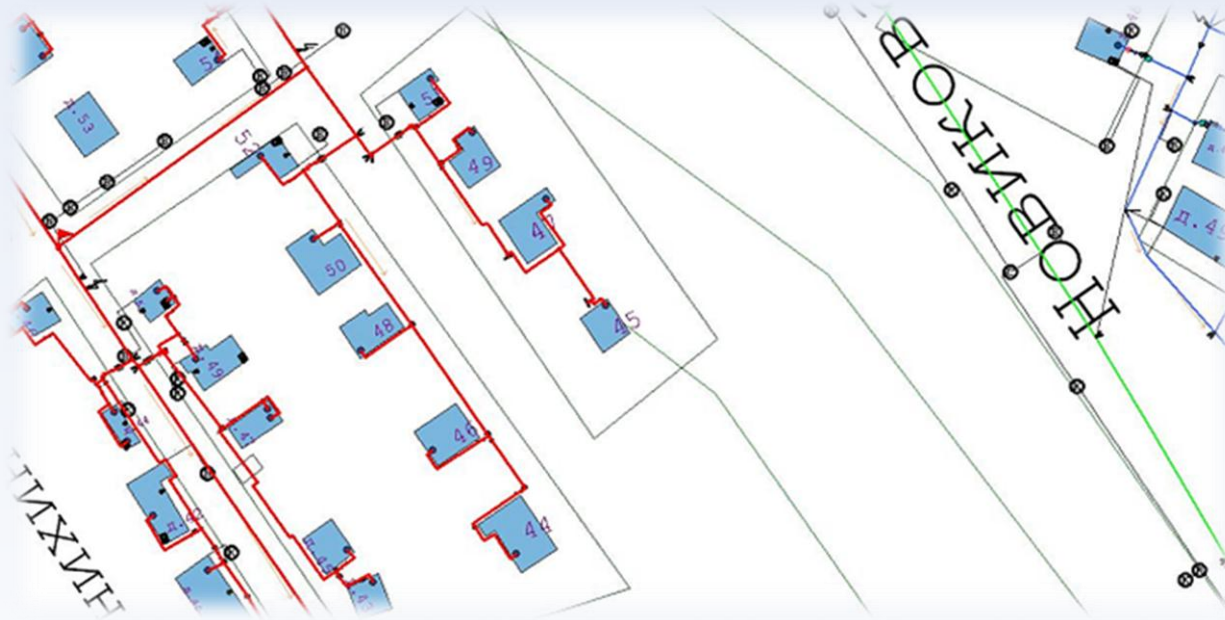

Листинг 1.1

Решенные задачи	Данные в файле	Данные в базе	Полученные данные	Принятые данные
1.159	1.158	0.00000000	0.00000000	64.120002
1.168	1.168	0.00000000	0.00000000	52.800001
1.166	1.165	0.01300001	0.01300001	44.220002
1.161	1.163	0.00000000	0.00000000	48.760000
1.14	1.132	0.00000000	0.00000000	33.040000
1.132	1.129	0.00000000	0.00000000	31.790000
1.12699999	1.126	0.00000000	0.00000000	30.260000
1.126	1.127	0.00000000	0.00000000	24.640001
1.12699999	1.127	0.00000000	0.00000000	27.470002
1.126	1.128	0.00000000	0.00000000	26.000000
1.132	1.131	0.00000000	0.00000000	5.000000
1.146	1.14	0.00000000	0.00000000	3.950000
1.14	1.14	0.00000000	0.00000000	2.640000
1.14	1.14	0.00000000	0.00000000	2.640000
1.14	1.14	0.00000000	0.00000000	2.640000
1.13000001	1.13000001	0.00000000	0.00000000	2.640000
1.247	1.235	0.00000000	0.00000000	94.120002
1.247	1.247	0.01300001	0.01300001	96.170000
1.261	1.271	0.00000000	0.00000000	113.840000
1.40100001	1.413	0.00000000	0.00000000	114.840000
1.402	1.401	0.00000000	0.00000000	95.900000

Моделирование и локализация аварий. Реестр отключаемых потребителей.

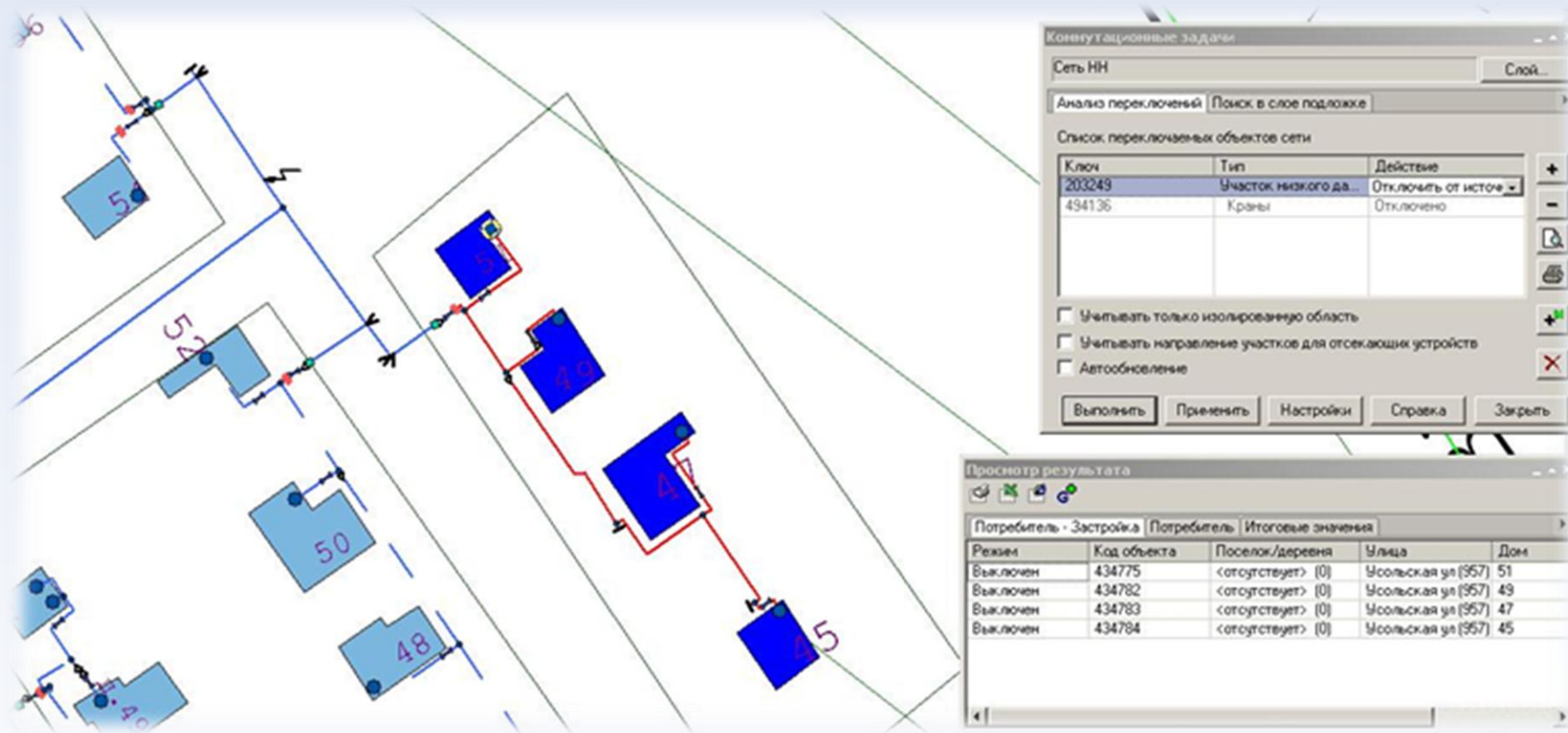

Навигация. Трекинг аварийных и эксплуатационных бригад.

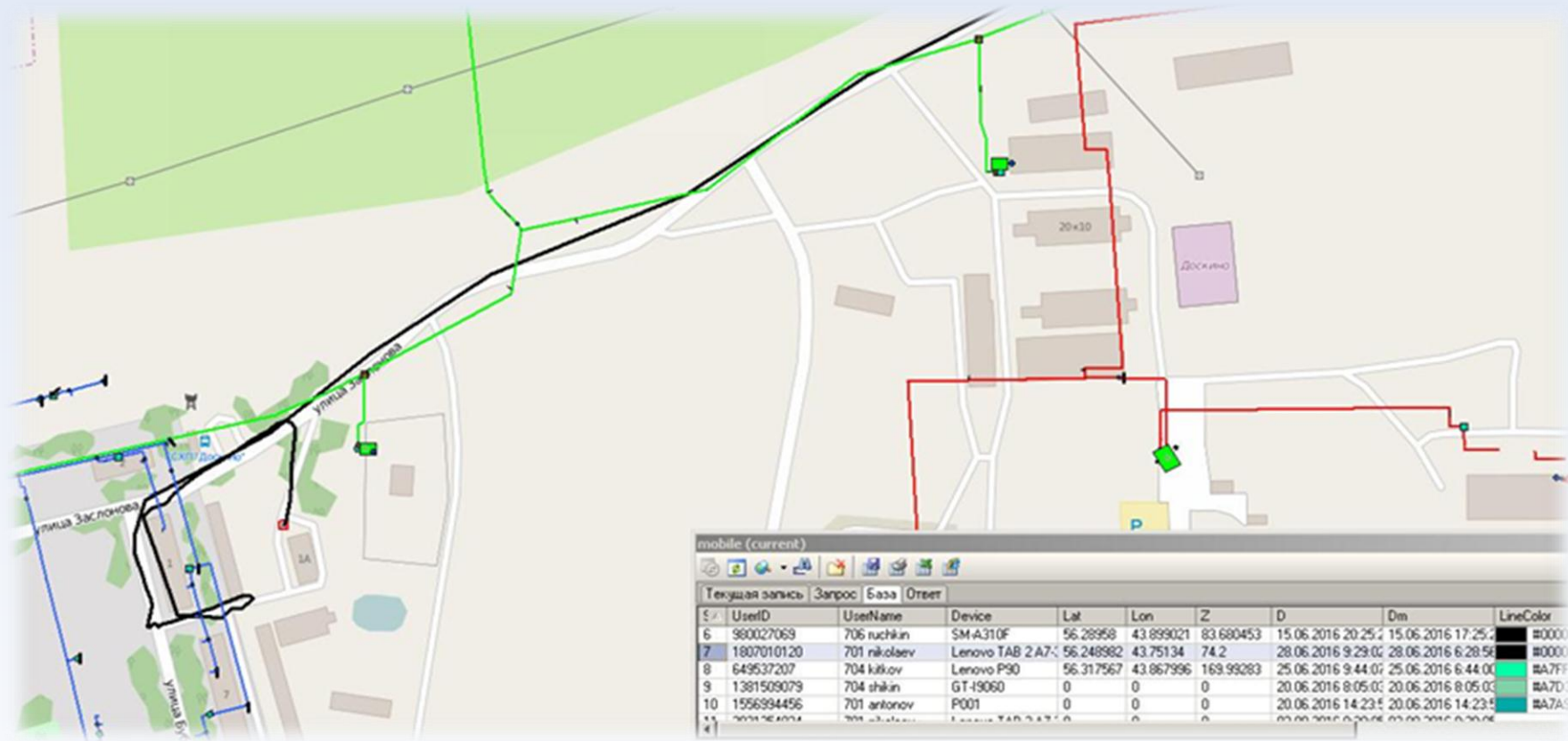

Мобильная версия геоинформационной системы

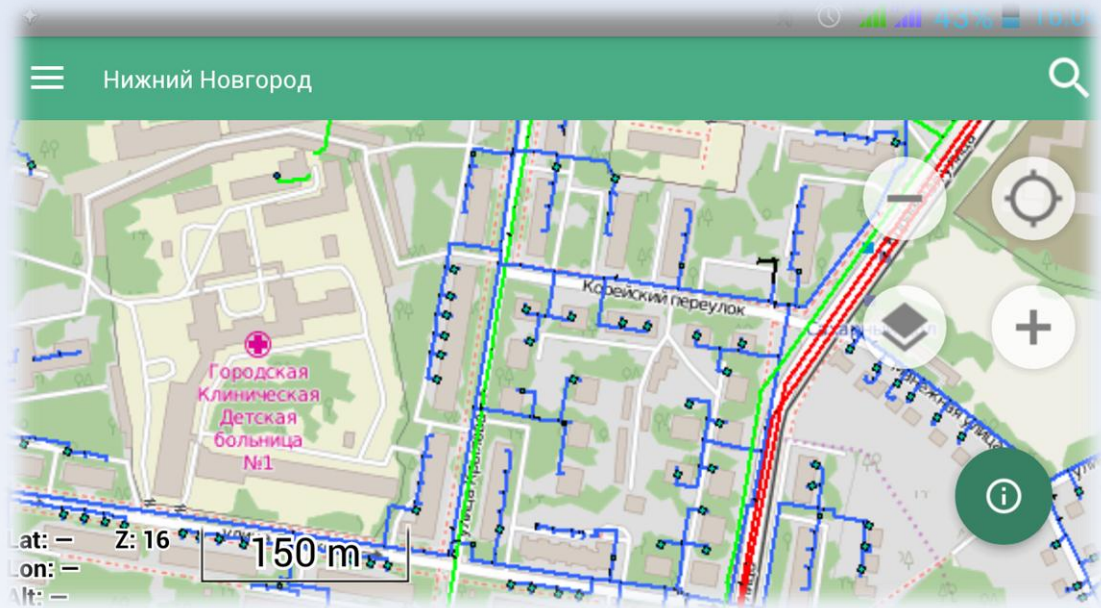
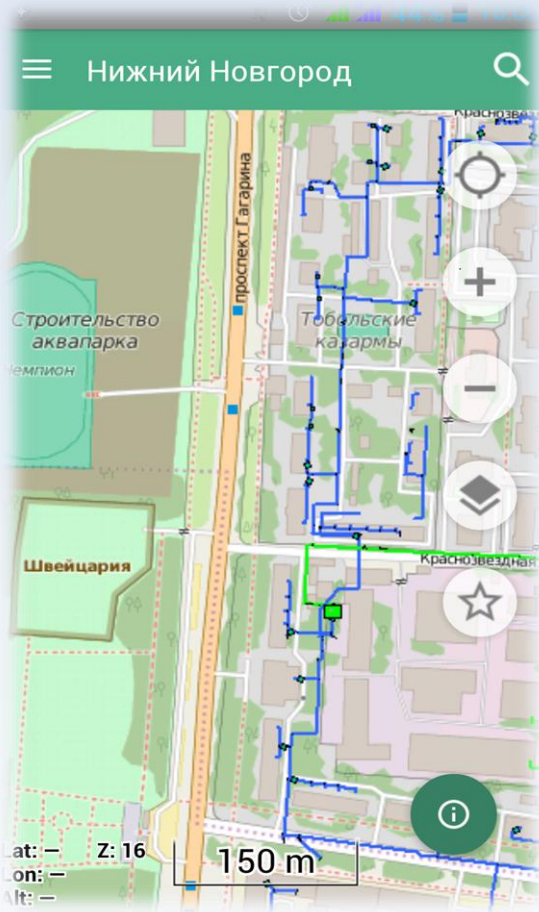

Решения для ресурсоснабжающих организаций

- ✓ Построение системы SmartGrid на основе ГИС(для электросетей);
- ✓ Интеграция ГИС с системами телеметрии;
- ✓ Моделирование сетевой топологии;
- ✓ Планирование и прогнозирование потребления;
- ✓ Управление имуществом;
- ✓ Интеграция с информационными системами, построение единой информационной системы.